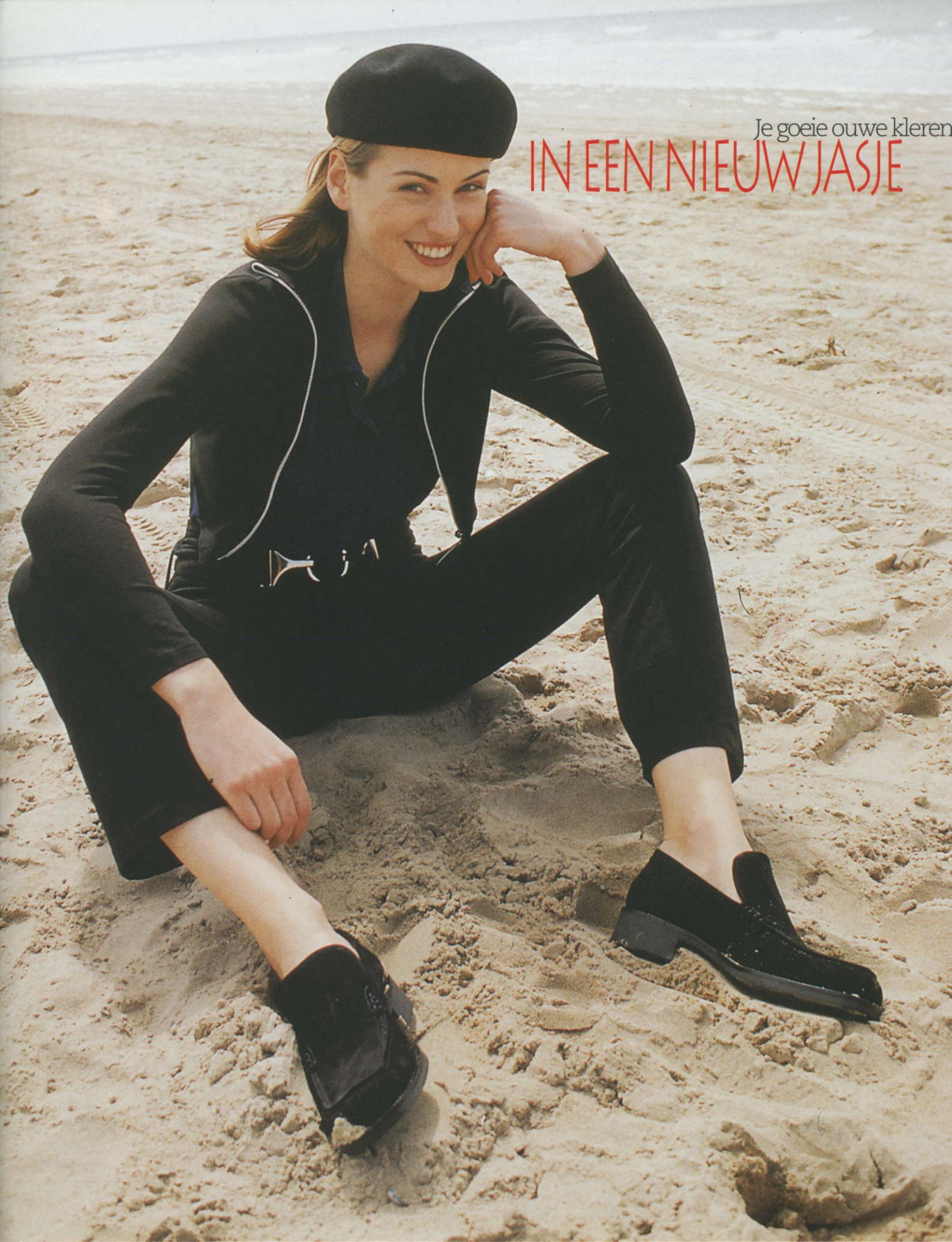

Je goeie ouwe kleren

IN EEN NIEUW JASJE

Ben je je goeie ouwe kledingstukken zat, steek ze dan in een nieuw jasje. En wèl onder het motto: gewoon dóen, niet moeilijk doen. Want een beetje handigheid is het halve werk. Schaar, naald en draad doen de rest.

Uitgekeken op je kleren?

DE SCHAAR

LANGE BLOES WORDT
KORT-MET-STRIK

Knip de bloes aan de achterkant af tot 5 cm boven je navel. Aan de voorkant knip je de bloes schuin rond naar beneden. Dan een zoom erin, en klaar! *Afknippen op ± 40 cm vanaf de schouder.*

Bloes (*Hennes & Mauritz*), broek (*Naf Naf*), ringen (*Hennes & Mauritz*). ▶

GERRIJTS
Naaimachine handel
&
Stomerij
www.naaimachinehan
www.paspop.co

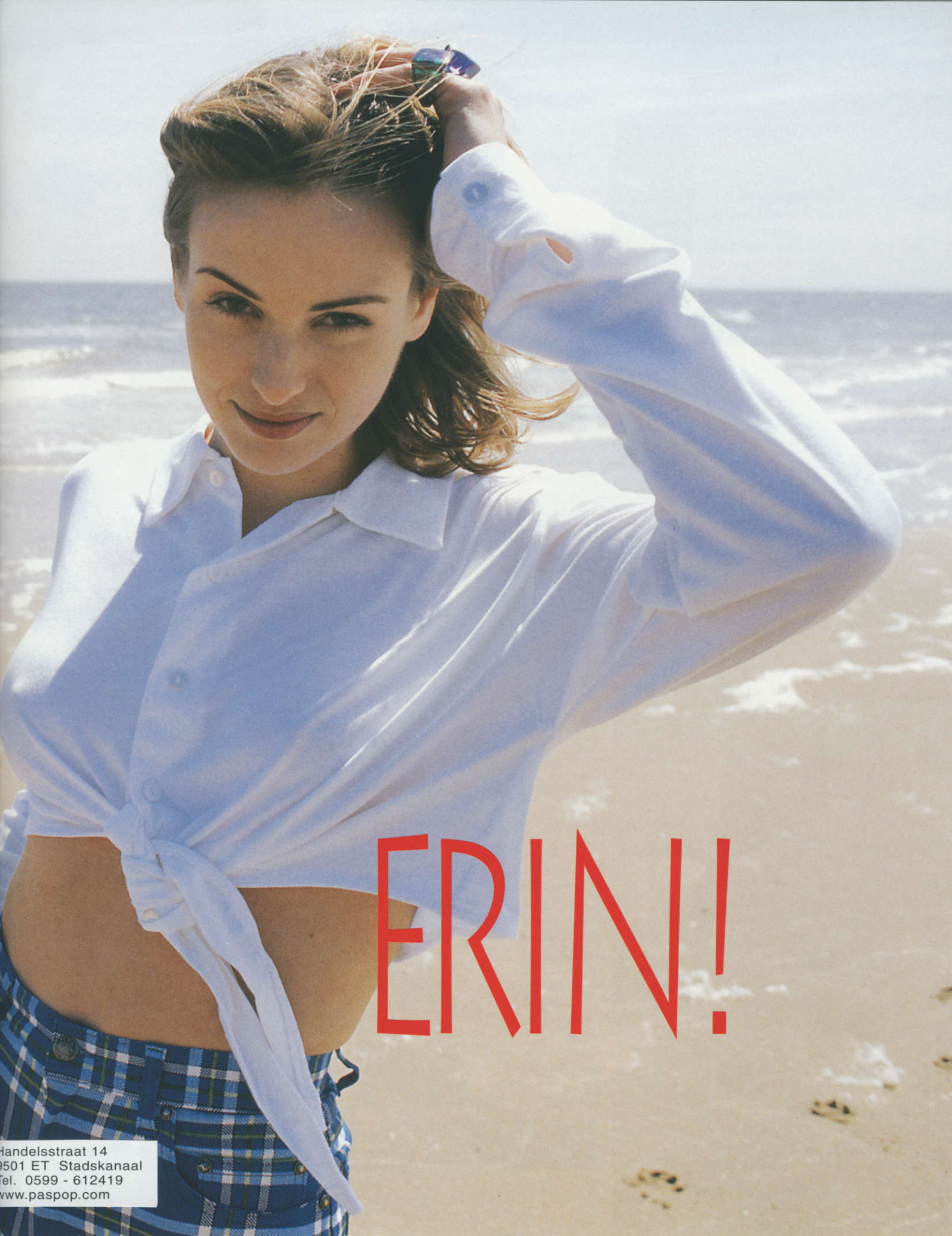

Handelsstraat 14
9501 ET Stadskanaal
Tel. 0599 - 612419
www.paspop.com

WIKKELROK WORDT MINI

Uitgekeken op je lange wikkelrok? Knip er gewoon een stuk af. *Afknippen op ± 55 cm vanaf de taille.*

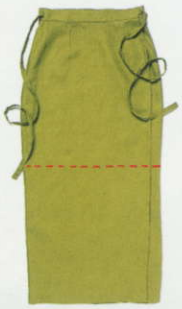

Rok (Hennes & Mauritz), truitje (Naf Naf). ▼

GILET WORDT COLBERT

Meet de omtrek van het armsgat van het gilet en de lengte van je arm. Knip de mouw bijvoorbeeld van een andere stof (die je overhoudt als je je enkellange rok hebt ingekort?) en naai hem in het armsgat van het gilet.

Gilet (Hennes & Mauritz), schoenen (Bronx), jurk (Kookaï), stof voor mouwen (Gemco). ▲

CATSUIT WORDT TWEEDELIG PAK

Knip de catsuit op 10 cm boven de riem open. Naai een zoom in het onderste gedeelte en de broek is af. Het overgebleven truitje knip je middenvoor open. Zet er een rits in. De catsuit moet wel van tricot zijn. *Afknippen op ± 40 cm vanaf de schouder. Zet er een deelbare rits in.*

Catsuit (Hennes & Mauritz), pet (Hennes & Mauritz), blauwe trui (Hennes & Mauritz), schoenen (Bronx). ▶